新築分譲住宅

LIGNAGE
リナージュ

富津市大堀18-4期
（全14棟）

交通	JR内房線「青堀」駅徒歩7分
学区	青堀小学校••••1,250m 富津中学校••••2,100m

快適な仕様・設備が標準装備

- TVモニター付インターホン 訪問者が一目でわかります
- 洗面化粧台三面鏡 鏡シャンにも便利な ハンドシャワー三面鏡
- カースペース
- シングルレバー混合水栓 浄水器付き・便利なハンドシャワー
- 全居室ペアガラス
- 玄関ドア 2ロック採用1ヶ所は防犯サムターン付
- システムキッチン 人工大理石トップ・3口コンロ
- フローリング LDK、洋室ともに木目が美しいフローリング仕上げ
- 玄関に天然石使用
- 床下収納庫 食材の保管に重宝します
- システムバス 換気機能付浴室・乾燥機能完備
- 全居室TV端子・TEL配管有り（1F LDK1ヶ所・2F1ヶ所）
- 1F・2F ウォシュレット
- オープンカウンターキッチン
- 下駄箱ミラー付
- 低ホルム内装材 低ホルム内装材

すまい給付金対象物件

※自己居住・一定の年収以下等の要件や、現金購入の場合、年齢の要件などがあります。詳細な給付要件は国土交通省のHPでお確め下さい。

■区画図

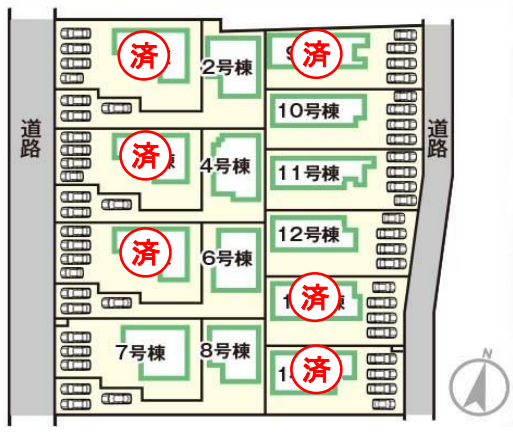

2号棟
●土地面積／201.81㎡
●建物延面積／109.71㎡（33.18坪）

建築確認番号／第18UDI1W建12348号
平成31年2月22日

1,790万円

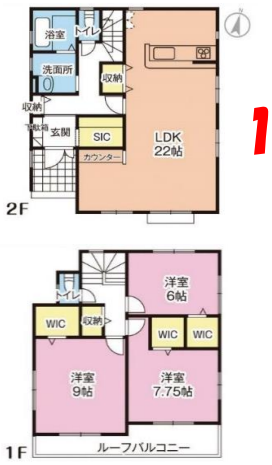

4号棟
●土地面積／200.10㎡
●建物延面積／109.72㎡（33.19坪）

建築確認番号／第18UDI1W建12350号
平成31年2月22日

1,790万円

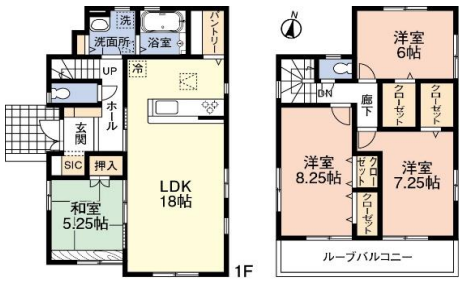

6号棟
●土地面積／200.05㎡
●建物延面積／109.30㎡（33.06坪）

建築確認番号／第18UDI1W建12352号
平成31年2月22日

1,790万円

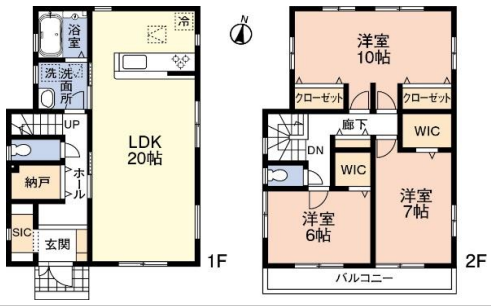

7号棟
●土地面積／220.78㎡
●建物延面積／109.71㎡（33.18坪）

建築確認番号／第18UDI1W建12353号
平成31年2月22日

2,240万円

●所在地／千葉県富津市大堀一丁目14番6　●土地権利／所有権　●地目／宅地　●建物構造／木造在来工法
●都市計画／市街化区域　●用途地域／第1種住居地域　●建ぺい率／60%　容積率／200%　●高度地区／第2種高度地区
●防火地域／22条区域　●接道／東側4m公道・西側6m公道　●設備／東京電力・公営水道・公共下水・都市ガス
●完成日／2019年9月中旬　●引渡日／2019年9月下旬
※網戸・カーテン・照明器具・TVアンテナ等はオプションとなります。※図面と現況が相違する場合は現況優先とします。
※施工上の都合により設計仕様などに変更が生じる場合があります。
※工事中の場合には安全の為ヘルメットの着用をお願いします。又、内覧の際はスリッパに履き替えてくださるようにお願いします。
※車庫3台は車種による

千葉県知事免許（2）第16226号　千葉県県知事許可（般-23）第47160号
株式会社デザイン工房みらい
☎ 0436－63－5955
FAX　0436－63－5956
〒290-0047
市原市岩崎1-2-4
取引態様／

モデル棟ご案内出来ます。

設計 性能評価　建設 性能評価

8号棟
●土地面積／200.02㎡　●建物延面積／109.71㎡（33.18坪）

建築確認番号／第18UDI1W建12354号
平成31年2月22日

1,790万円

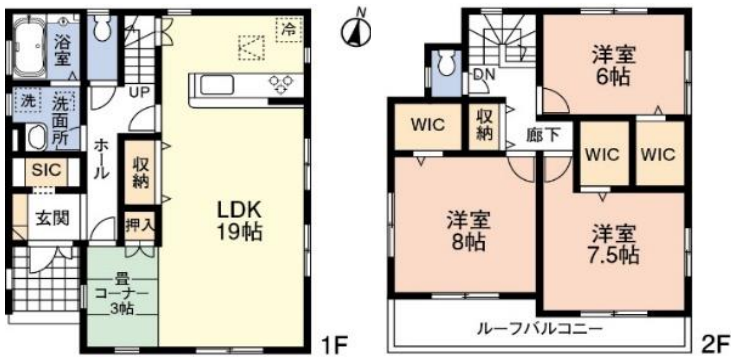

10号棟
●土地面積／200.01㎡　●建物延面積／109.92㎡（33.25坪）

建築確認番号／第18UDI1W建12356号
平成31年2月22日

2,090万円

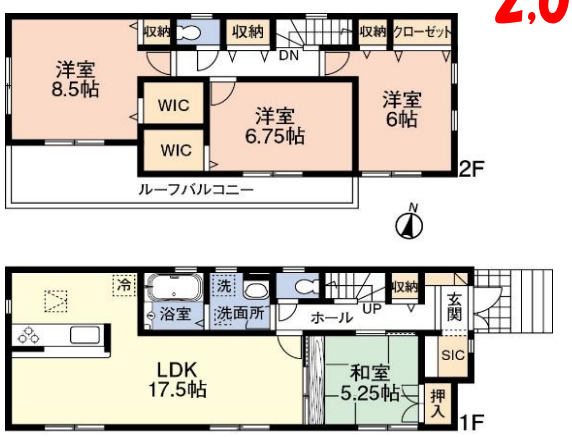

11号棟
●土地面積／200.01㎡　●建物延面積／109.71㎡（33.18坪）

建築確認番号／第18UDI1W建12357号
平成31年2月22日

2,090万円

12号棟
●土地面積／200.01㎡　●建物延面積／109.71㎡（33.19坪）

建築確認番号／第18UDI1W建12358号
平成31年2月22日
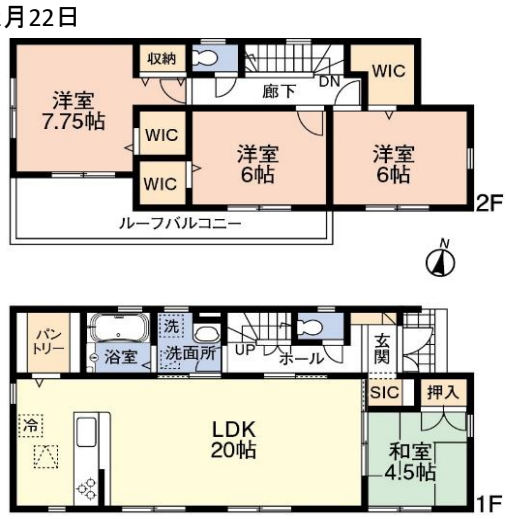
2,090万円